

Beschrijving traktor

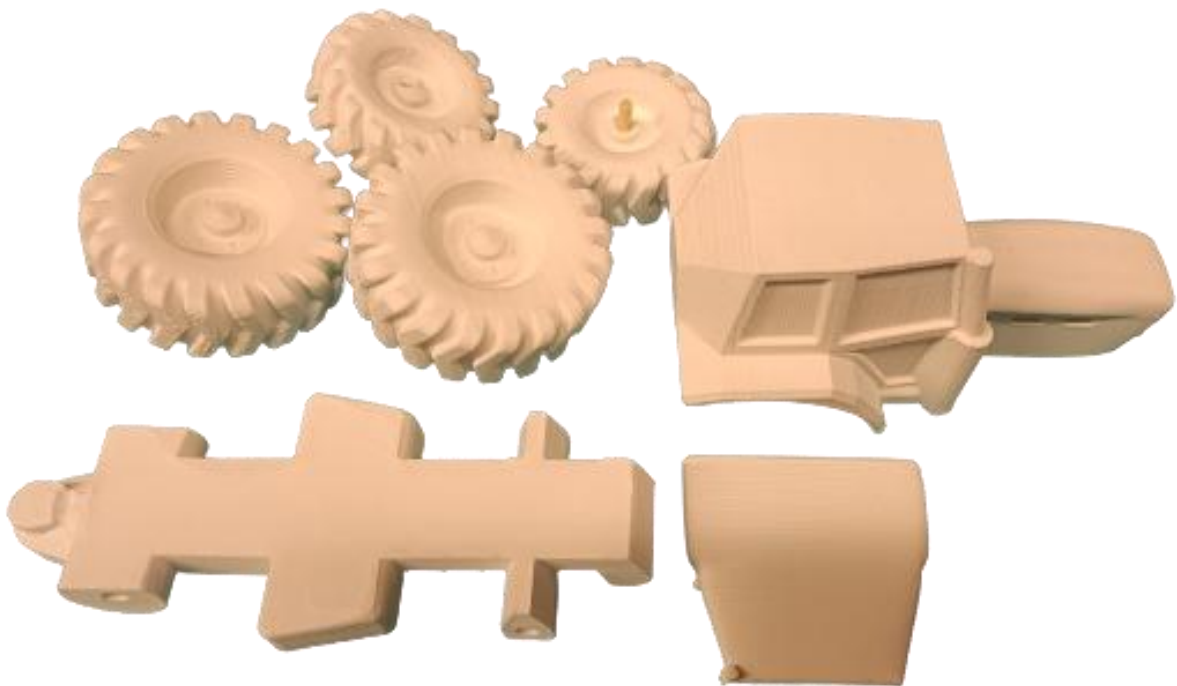

De traktor bestaat uit 7 delen en mallen



De delen kunnen worden verlijmt met alleslijm als de gips voldoende is uitgehard.

Voor de wielen extra stevig te bevestigen kan je gaatjes boren op de aangegeven plaatsen en de delen bevestigen met een (verlijmde) satehprikker

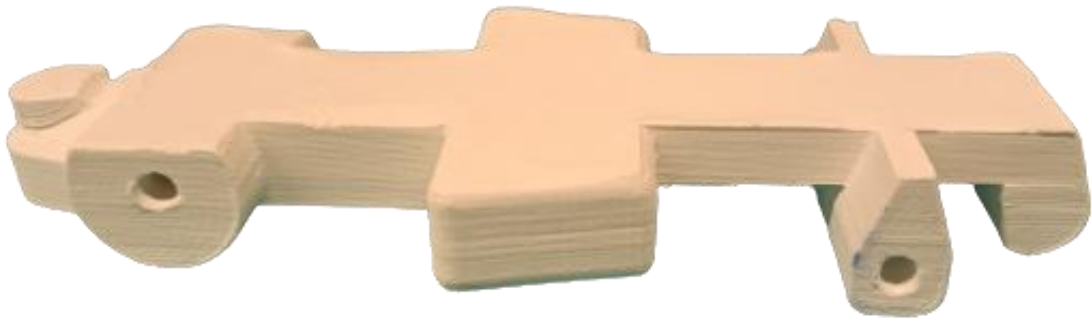

Boor de gaatjes in het onderstel iets dieper aan beide kanten

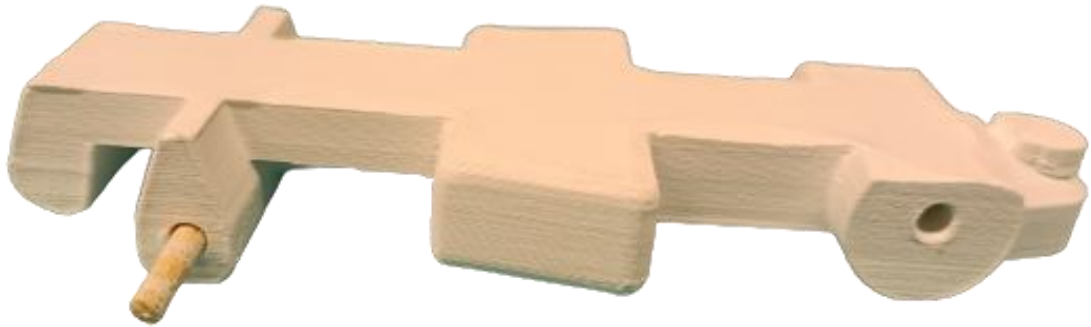

Verlijm een stukje sateh prikker in de gaatjes

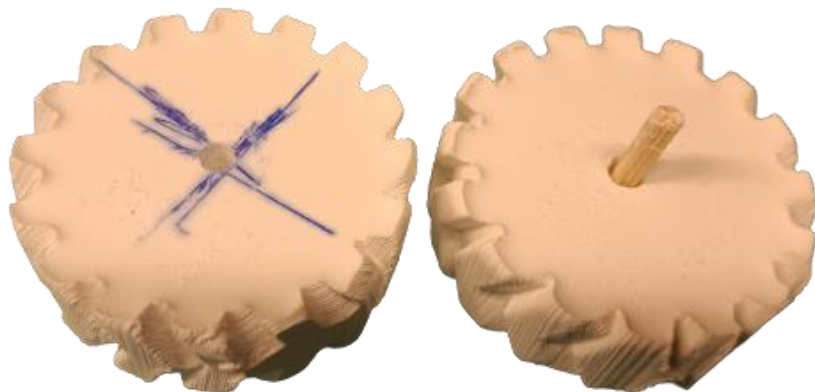

Doe hetzelfde met achter (binnenkant) van de wielen, om het gat in het midden te krijgen kan je een kruis zetten of vanuit de buiten boren, je kan het gat er helemaal doorheen boren of gedeeltelijk

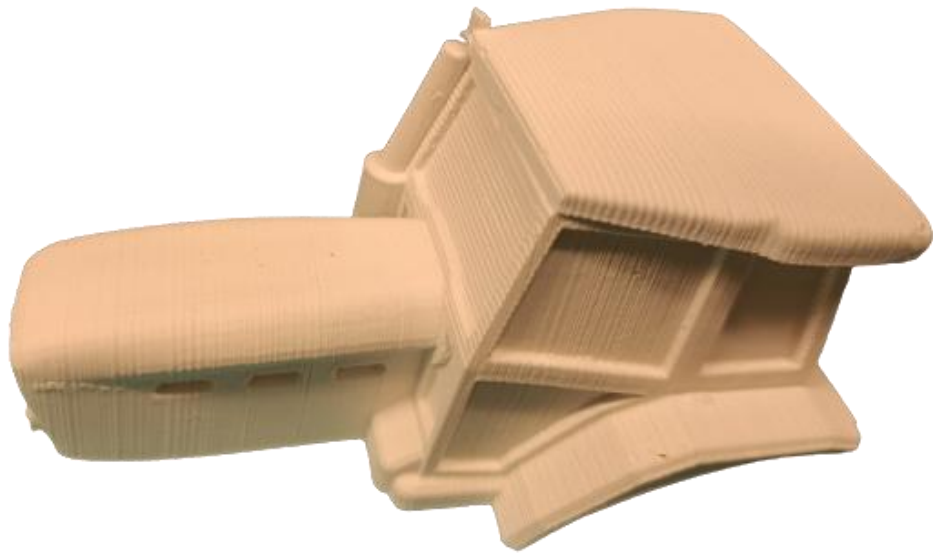

Lijm het dakje als aangegeven op de cabine



Bevestig eerst de achterwielen aan het onderstel en lijm dan de cabine zo ver mogelijk naar achter geschoven op het onderstel

Nu nog de voorwielen bevestigen en je traktor is klaar, je kan de wielen ook vastlijmen voor extra versteviging, ze kunnen dan niet draaien