

Het bovendraad plaatsen

Op de onderstaande foto's staat met een gele lijn weergegeven hoe de bovendraad in de machine geplaatst moet worden. De draadspanning wordt geregeld door de moer van de bovendraadrem (rood omcirkeld) lossener of juist vaster te draaien. Voor extra spanning kunt u de 2^e bovendraadrem gebruiken. Deze 2^e rem heeft u eigenlijk alleen maar nodig voor het naaien van taai en dik materiaal.

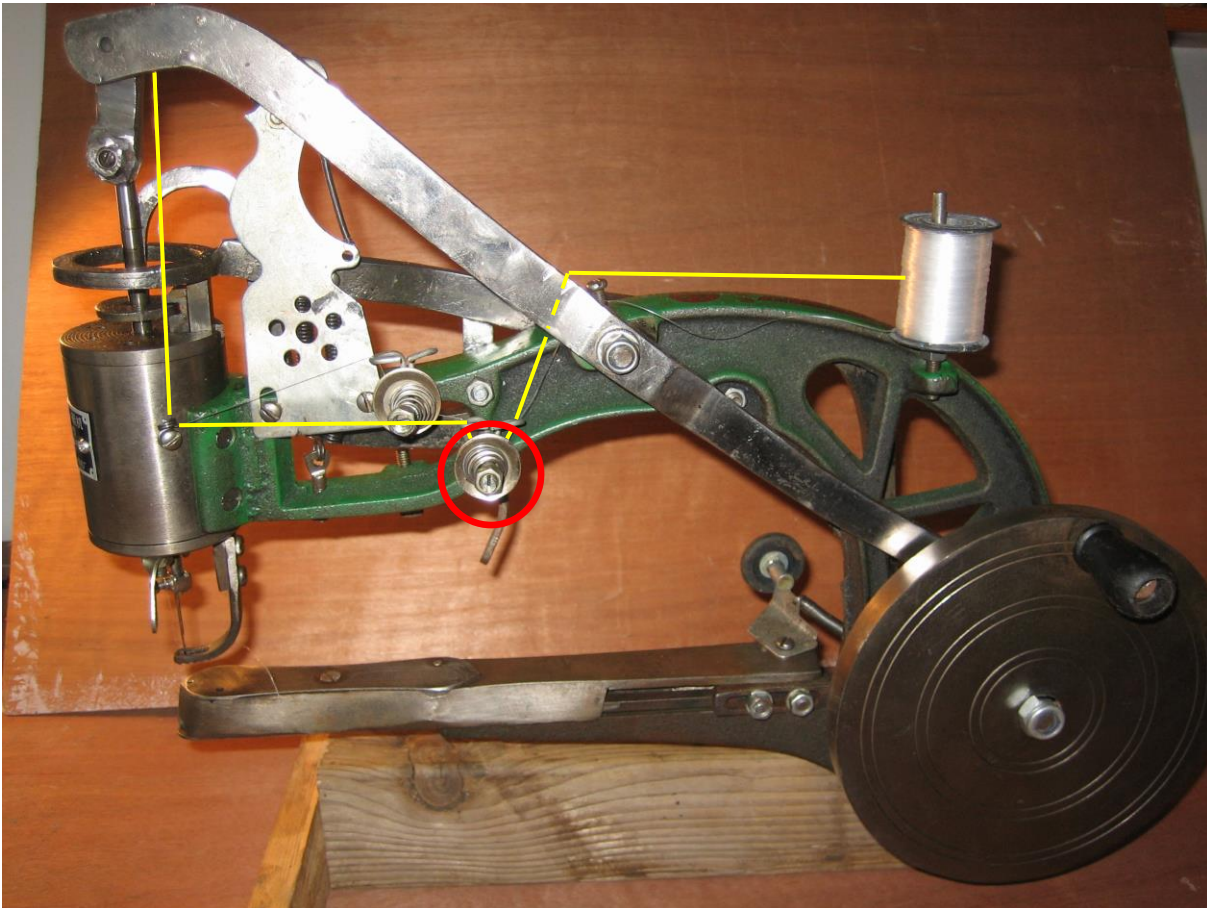

Op tijd zetten van de leernaaimachine

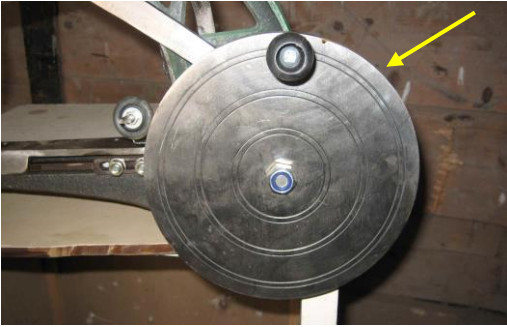

Draai het handvat van het vliegwiel naar boven. De voet moet omhoog staan. Draai de bovenste afdekklep van de onderarm haaks op de onderarm.

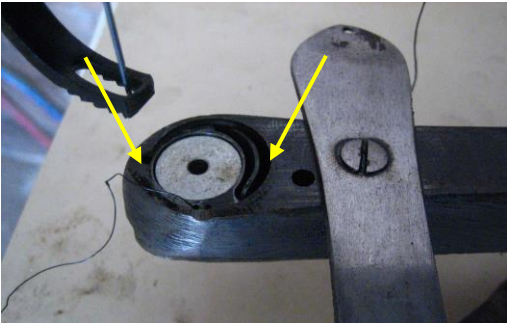

De spoelschaal/stoel moet zoals op de foto hiernaast afgebeeld worden geplaatst. De schaal moet recht tegenover het naaldgat staan. Als de spoelschaal niet op de juiste wijze geplaatst is, kunt u de spoelschaal verwijderen met een priem of een ander puntig voorwerp en vervolgens op de juiste wijze terugplaatsen.

Het onderdraad plaatsen

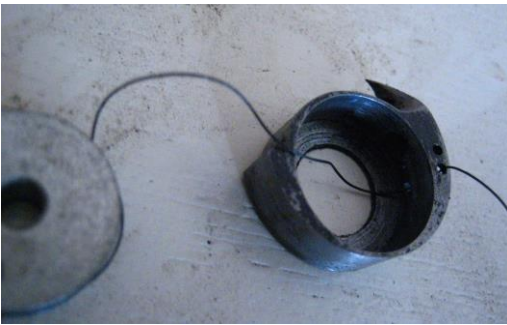

De voet moet omhoog staan. Draai de bovenste afdekklep van de onderarm haaks op de onderarm.

Haal de spoel en het spoelhuis uit de naaimachine. Dit gaat vaak het handigst door deze via het gat aan de onderkant met een priem of een ander puntig voorwerp eruit te drukken. Leid het draad op deze manier door de oogjes.

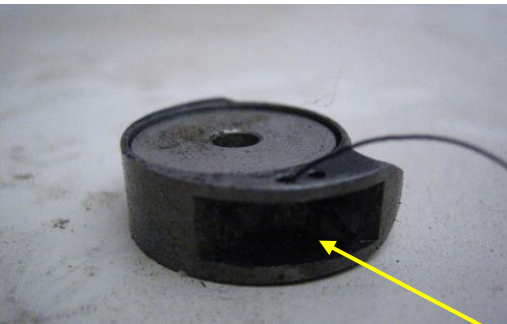

Plaats de spoel terug in het spoelhuis. Trek aan het draad om te zien of de spoel kan draaien. Op één van de twee bijgeleverde spoelhuisjes zit een koperen lipje (zie pijl). Door het draad achter het lipje lang te laten lopen, zal het onderdraad strakker worden gehouden bij het naaien. U kunt hiermee spelen door het schroefje strakker/losser te draaien.



Zet de spoel en het spoelhuis terug in de naaimachine. Trek het draad minimaal 10 cm uit de spoel en leg het in de inkeeping. Sluit de afdekklep.

Naalddiepte controleren en aanpassen



Draai de naald, met behulp van het vliegwiel, naar zijn laagste stand. Voel dan met uw vinger onderaan de onderarm of u de naald voelt in het naaldgat (nummer 1). U zou de naald net moeten voelen.

Bovenaan de draadschacht, waar de draad naar binnen gaat, zit een schroef (nummer 2). Draai de schroef los en pas de hoogte van de draadschacht (nummer 3) zo aan dat de naald op de juiste diepte komt. Let hierbij op dat u de draadschacht niet draait i.v.m. de stand van de naald.